

**ASOCIACIÓN ARGENTINA DE PREVENCIÓN
DE LA VIOLENCIA FAMILIAR**

aapvf90@gmail.com

aapvf.org.ar



CURSO DE FORMACIÓN INTERDISCIPLINARIA EN VIOLENCIA FAMILIAR

CONTENIDOS GENERALES DEL CURSO COMO BASE PARA EL CONOCIMIENTO DE LA VIOLENCIA EN GENERAL Y PODER OPERAR EN PARTICULAR, EN EL CAMPO ESPECIFICO.
ILUSTRADO MEDIANTE VIDEOS, MATERIAL GRAFICO, Y CON TEXTOS DE ESTUDIO / REFLEXION QUE SE ENVIAN POR MAIL LUEGO DE CADA CLASE.

INTRODUCCIÓN Y DEFINICIÓN DE CONCEPTOS

Violencia familiar y otras manifestaciones de abuso. Modelo de abordaje multidimensional y multicausal basado en la interdisciplina científica e integrativa para comprender el fenómeno de la violencia. Concepto de daño. Perspectiva ética humanística.

DIMENSION SOCIO HISTORICA

La organización social. La función social de mitos, estereotipos y prejuicios sobre la violencia. La distribución del poder y las instituciones. Conceptualización de: patriarcado, sexismo, racismo, discriminación, opresión, status de minoría. La socialización de género. El daño diferencial producido a los hombres y a las mujeres. Cultura y violencia. Las leyes. Valores y normas asociados a la familia como institución. El relativismo cultural. El reduccionismo pseudocientífico. El “backlash” o contraofensiva.

DIMENSION ANTROPOLOGICA

La evolución humana. La complejidad. La supervivencia. La creatividad. Las etapas de la organización social (paleolítico, neolítico, edad de los metales). Ciudades madre. Los inicios del patriarcado y la violencia. La teoría de la guerra y la naturalización de la violencia. El origen de la necesidad de control. La resolución de los conflictos mediante la violencia. La instalación y rol de los estados y las instituciones jurídicas, religiosas, educativas, artísticas y científicas en el status y formación de mujeres y hombres.

DIMENSION BIOFILICA Y EPIGENETICA

El diseño del organismo humano. La transmisión intergeneracional del trauma y de la violencia. El impacto de la sociedad, el ambiente y los estímulos del entorno en el genoma.

DIMENSION NEUROCIENTIFICA

Evolución cerebral. Estructura y función emocional del cerebro. El rol de las emociones y el stress. Psiconeuroinmunoendocrinología (PNIE). Las estructuras cerebrales implicadas en el comportamiento violento. La reacción violenta. La lectura emocional de las ideas, las decisiones, el comportamiento y las situaciones en general y de la violencia en particular. La inteligencia emocional

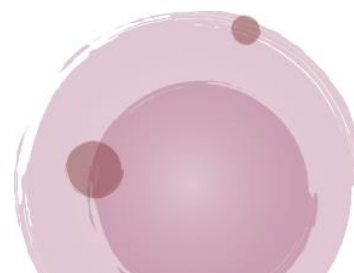

ASOCIACIÓN ARGENTINA DE PREVENCIÓN
DE LA VIOLENCIA FAMILIAR

aapvf90@gmail.com
aapvf.org.ar



DIMENSION ESTUDIOS DEL TRAUMA

Las heridas emocionales. Grados de daño y procesos de victimización.
Trauma y consecuencias postraumáticas (PTSD / TEPT). La carga traumática y la reacción violenta.
El organismo humano en un contexto de maltrato. Comportamientos antisociales y criminalidad.
Las manifestaciones de violencia en todos los ámbitos del desenvolvimiento humano.

DIMENSIÓN SALUD INTEGRAL

El impacto de las experiencias de maltrato en la salud y en el curso de la infancia, la adolescencia y la adultez, (ACE / EAI). El estrés "tóxico". Consecuencias diferenciales entre hombres y mujeres.

DIMENSION DESARROLLO HUMANO

Violencia pre natal. Violencia obstétrica. Factores de riesgo.
Modalidades de vinculación entre los cuidadores y los niños.
Maternidad y paternidad. La crianza adecuada para un ser humano. Factores de riesgo y señales de alarma para el maltrato infantil. El buen trato en diferentes etapas evolutivas desde la gestación hasta el final de la vida.

DIMENSION PSICOEDUCATIVA

Conceptualización integral de la violencia. Bases para la prevención y la intervención.

DOCENTE: LIC. GRACIELA B. FERREIRA CURRÍCULUM ABREVIADO

LIC. EN PSICOLOGIA. ESPECIALIZADA EN VIOLENCIA FAMILIAR
PROFESORA UNIVERSITARIA (GRADO Y POSTGRADO. UBA. UB. UCA.)

FUNDADORA: ASOCIACION ARGENTINA DE PREVENCIÓN DE LA VIOLENCIA FAMILIAR. AAPVF. (1990)
RESPONSABLE. PROYECTOS DE PREVENCIÓN, CAPACITACION Y ASISTENCIA. AAPVF
COORDINADORA: GRUPOS PSICOEDUCATIVOS DE HOMBRES EN RECUPERACION. (Desde 1999)

AUTORA. *"LA MUJER MALTRATADA. Un estudio sobre las mujeres víctimas de la violencia doméstica."* ED. SUDAMERICANA. 1989
El primer libro en castellano sobre el tema publicado en América y España.

"HOMBRES VIOLENTOS - MUJERES MALTRATADAS. Aportes a la investigación y tratamiento de un problema social." ED. SUDAMERICANA. 1992

"MANUAL DE CAPACITACION Y RECURSOS PARA LA PREVENCIÓN DE LA VIOLENCIA FAMILIAR" AAPVF. 2000

CAPACITADORA. EQUIPOS PROFESIONALES DE REFUGIOS Y CENTROS DE ASISTENCIA A
VICTIMAS DE VIOLENCIA. ARGENTINA, BRASIL, URUGUAY, ESPAÑA. (Desde 1985)

ASESORA. JUZGADOS DE FAMILIA. INSTITUCIONES DE LA SALUD, EDUCATIVAS,
RELIGIOSAS.
ORGANISMOS GUBERNAMENTALES Y NO GUBERNAMENTALES

